

Silva Danica, Jørgen Stoltz 4. august 2024

Landskabsidentitet og  
biologisk mangfoldighed  
sommerhusområderne



Naturværdierne er forskellige fra sted til sted i sommerhusområderne



# Landskabet ved Rørvig for kun 100 år siden

Elementer af dette naturindhold findes stadig og  
kan plejes og udvikles



N.P. Mols. "Rørvig Kirke med lyng i forgrunden". 1912. 31x47. (Privateje).

# Pleje af landskabsidentiteten







Engen som kom tilbage

# Geologisk naturgrundlag



Geologisk set rummer Odsherred et rigt og varieret naturgrundlag

- Hævet havbund og flyvesand
- Klitter og strandvolde
- Morænebakker
- Gl. kystskrænter
- Indvundet land





# Historisk naturgrundlag Danmark før og nu

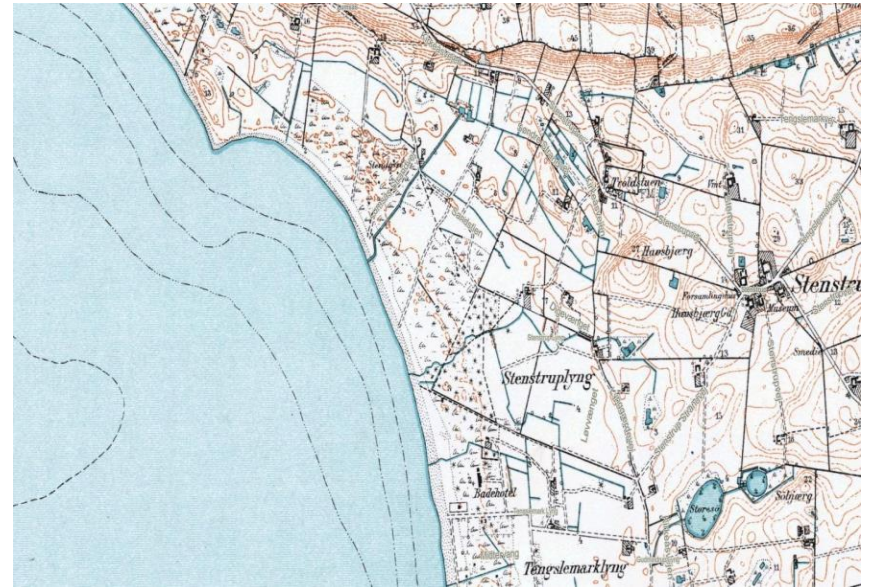

Odsherreds 25.000 sommerhuse ligger på de jorder der har størst naturpotentiale.  
Derfor er de vigtige brikker for en artsrig natur



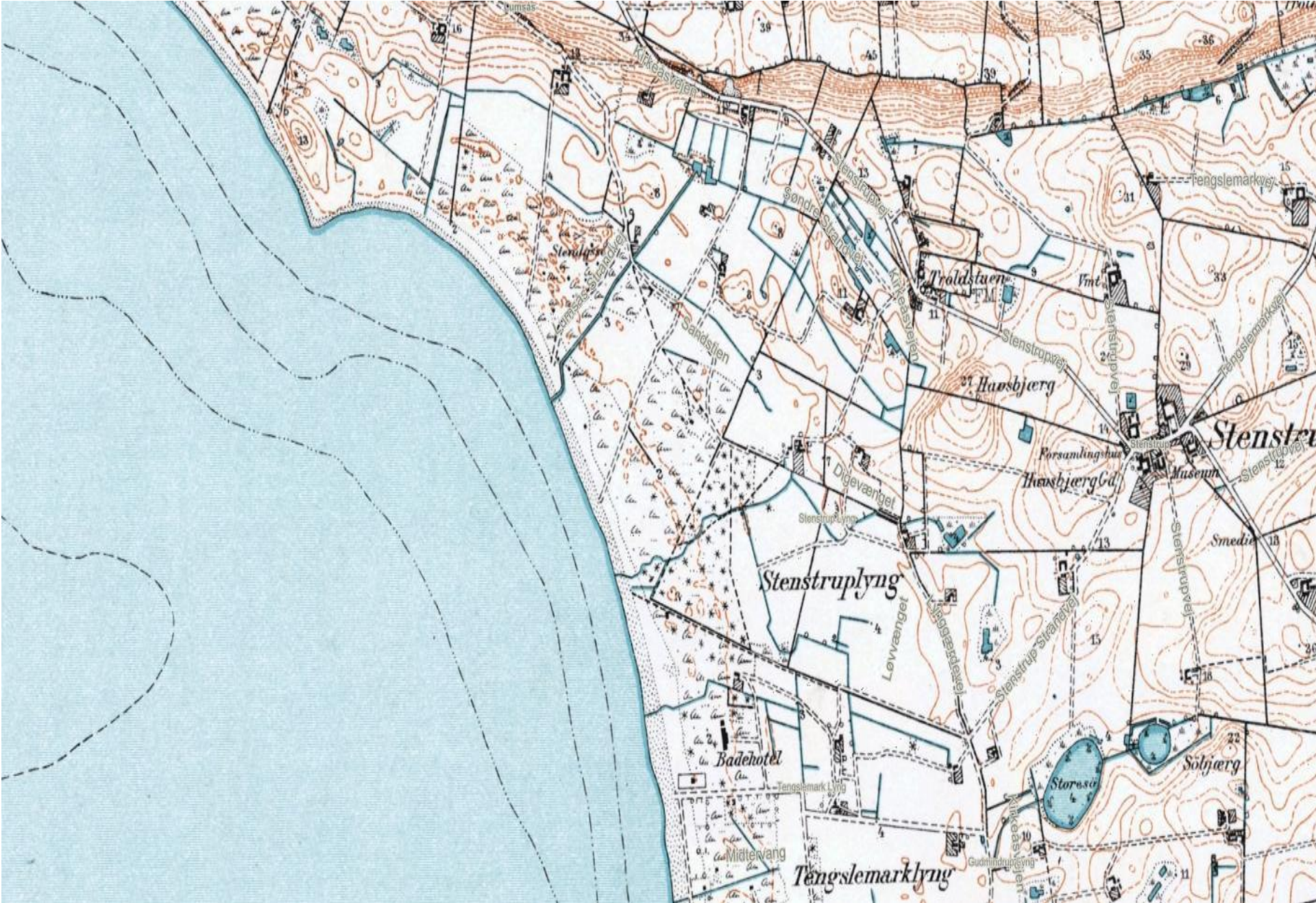

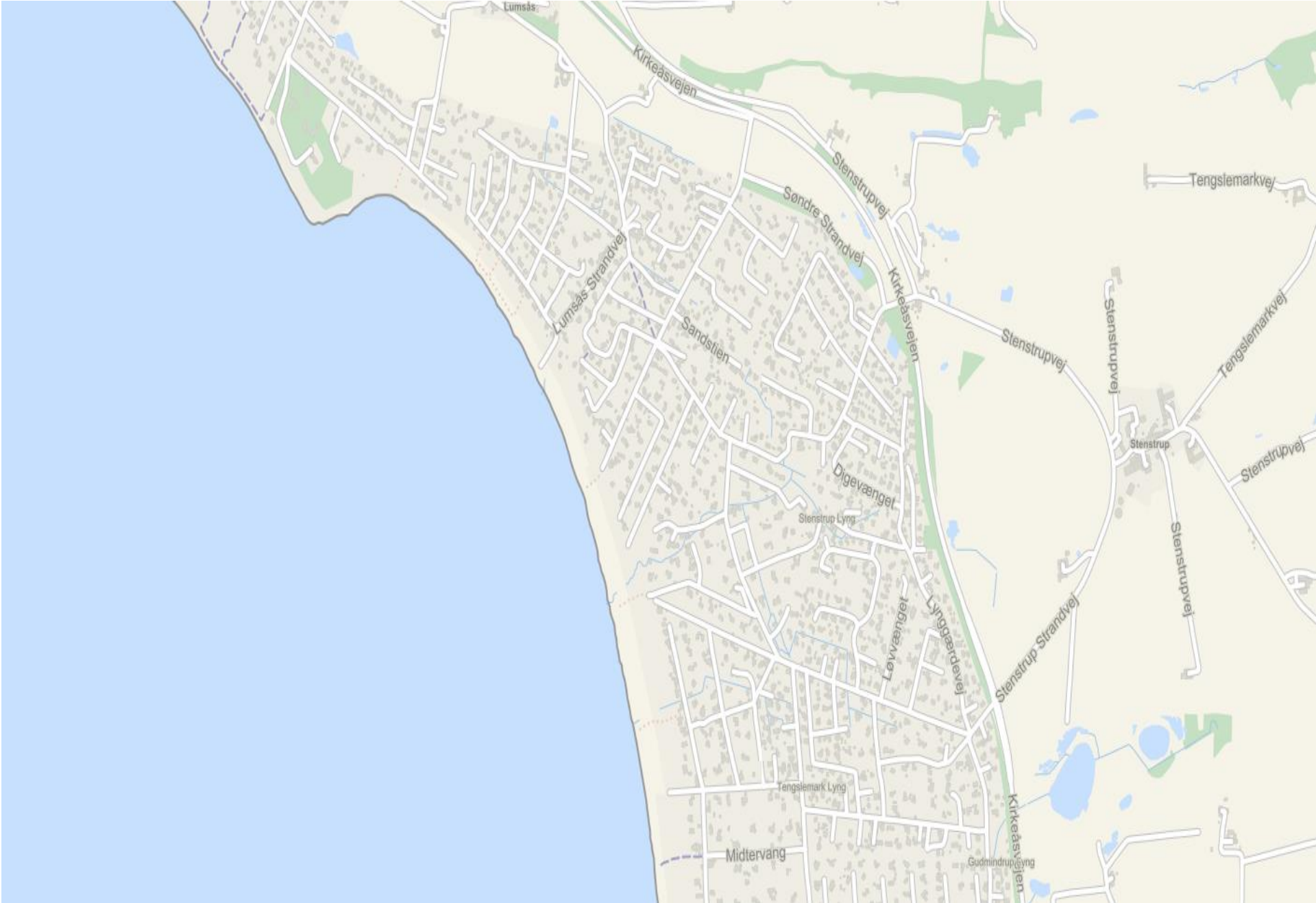

Balancen mellem indsigt og udsyn  
og balancen mellem natur og kultur





Balancen mellem indsigt og udsyn  
og balancen mellem natur og kultur

Her er landskab og natur bevaret



Her er landskab og natur  
fortrængt





# Naturgrund

- Størst arbejdsindsats i vinterhalvåret
- Kulturareal fliser og slået græs er lille
- Stor andel af naturlige vild plantevækst
- Træer og buske er hovedsagelig naturlige hjemmehørende og selvgroede

# Sommerhushave

- Størst arbejdsindsats i sommerhalvåret
- Kulturareal m. fliser og slået græs er stort
- Lille eller ingen andel af naturlig plantevækst
- Træer og buske er hovedsagelig plantede kulturplanter

Naturgrund indrettet med  
naturens tilbud



# Grundens oprindelige naturindhold eller dens potentiale i dag

- Hedens plante- og dyreliv ?
- Overdrevets plante- og dyreliv ?
- Engens plante- og dyreliv ?
- Mosens plante- og dyreliv ?
- Skovens plante- og dyreliv ?
- Strandmarkens plante- og dyreliv ?

Planterne giver dig svaret

# Hede / lynggrund





Smalbladet høgeurt viser vej til lynggrunden

# Hede / lynggrund på fugtig bund

Klokkelyng, mosebølle, krybende pil. m.m



# Muldafrømning og slåning af lyng



# Overdrev





# Du er på rette vej

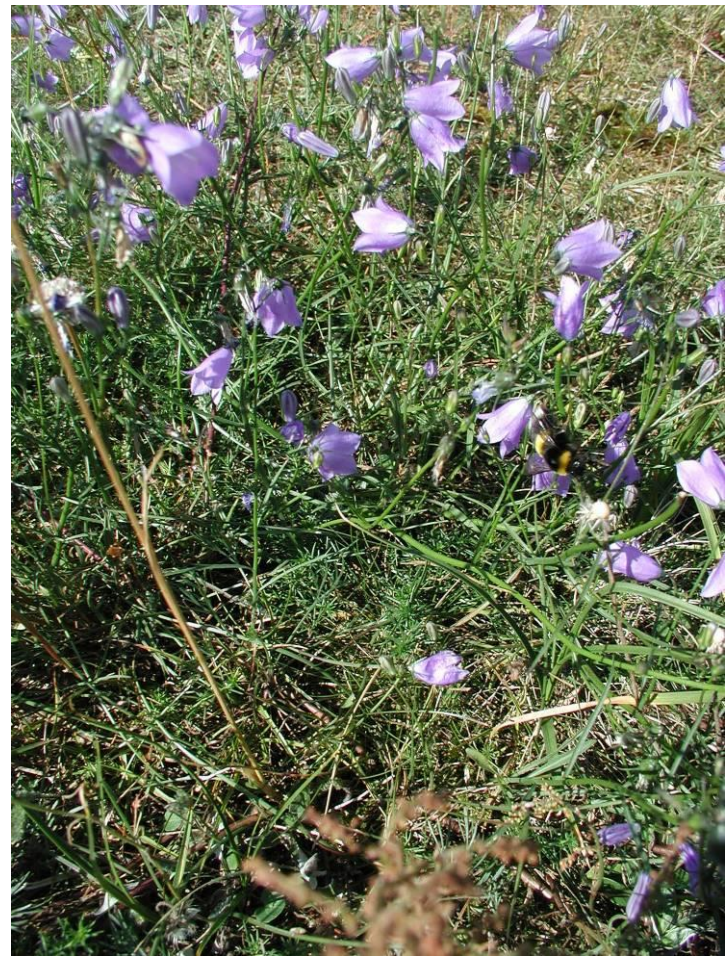

# Mose / kær som kan blive til eng



# Eng



# Eng



# Strandmark / Strandoverdrev







A photograph of a lush green meadow. In the foreground, there are several tall, purple flowers, likely orchids, growing among the grass. A thin wire fence runs across the middle ground. In the background, there is a dense line of trees and bushes under a bright sky. The text is overlaid in the center of the image.

Det vilde krat af pil og rynket rose er tæmmet  
og igen blevet til en eng med orkideer



Det vilde krat af pil og rynket rose er tæmmet  
og igen blevet til en eng med orkideer

Slåning med le her bliver kær til eng



## Gør det tamme vildt og det vilde tamt!

Et friareal midt i Nykøbing

Her bliver der slået græs som plæne med mulighed for vild blomstergræs.

På bakken har græsset ikke været slået i over 30 år – her gemmer sig frø af vilde blomster som venter på at få lys hvis det bliver slået og revet sammen og derefter plejet som "overdrev"

Der kan slås stier i det blomstergræsset så folk kan gå og nyde det uden at få våde fødder og uden at træde blomsterne ned.

I skoven bag ved kan der tyndes så der sikres en større mangfoldighed og nogle stammer kan blive liggende til naturlige insekthoteller

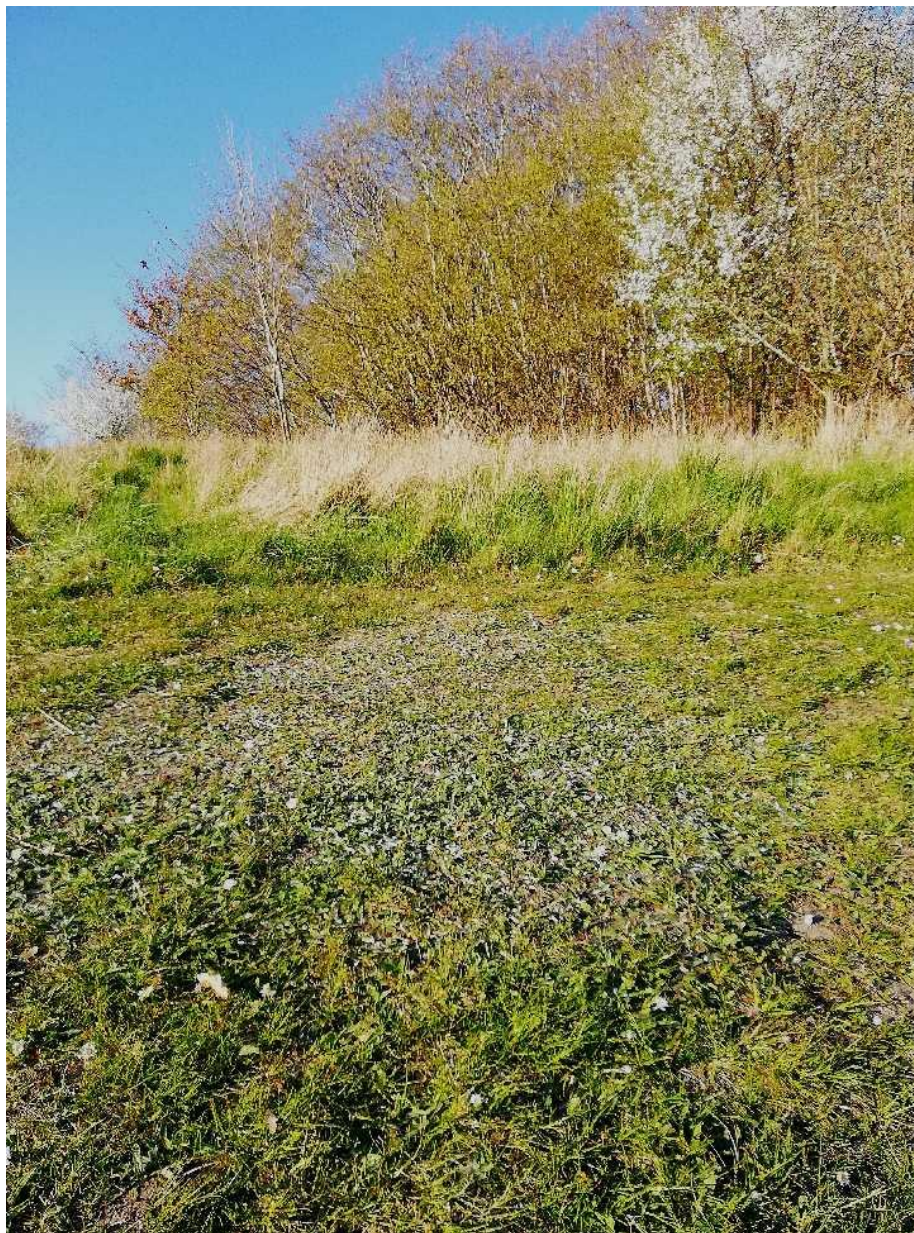

# Landliggere og fastboende lærer at slå med le i Trundholm Mose



# Ingen slåning uden sammenrivning



# En "ansvarsart" for Klint Bakker!



- Smalbladet klokke
- Sjælden og smuk
- Ynder Sol
- Ynder kalkrig bund
- Hader græsslåning hver uge, men evt. en gang hvert år.
- Pas godt på den

# Slået og uslået



# Naturskovens flora





# Naturskovens flora



# Skovgrunde kan gøres lyse



Brug lysttræerne birk, eg røn skovfyr hvorunder der kan gro urter, skyggetræer og -buske



# Skovgrund med lundepræg



# Naturen i sommerhusområderne i Odsherred – Status 2022

- Kommunen er opmærksom på problemstillingen
- Mange aktive grundejerforeninger
- Mange spredte naturgrunde
- Mange naturområder i forandring
- Mange ”villagrunde”
- Mange nye store huse på for små grunde
- Mange helårsbeboelser = villaer
- Manglende ydmyghed

# Interne ekskursioner om områdets natur, landskab og kultur skærper interessen og forståelsen



# Grundejerforeningen Jyderup Lyng

- Hjertegræs



- Sumphullæbe



# Soløje – Vig Strandkoloni





# Huse i et fælles landskab



# Pleje af et fælles område



# "Topperne"

## De gamle stenlejer på Gniben

Plejes af tre grundejerforeninger og Odsherred Kommune



# Grf. Klint Bakker - udsigtsfredning



Skal vi lave noget fælles natur?



# Den aktive grundejerforening

- Foredrag om områdets naturværdier
- Foredrag om landskabelige og historiske forhold
- Naturvandring i eget område om naturpleje
- Naturvandring om fugle, svampe, planter m.m.
- Årlige naturplejedage
- Lave sine egne foldere til nye medlemmer
- Lave en bog om lokaliteten
- Lave en bevarende lokalplan

Landskabsukrudt et paradoks for mange. De er jo så flotte !



# Rynket rose og kæmpepileurt





# Glansbladet hæg kæmpebjørneklo

